

Adempimenti ex art. 58 comma 5 DI 73/2021 convertito in L. 106 del 23.7.2021 pubblicata in GU 176 del 24 luglio 2021.

Scuola materna CIF FO1A029004

Scuola dell'Infanzia Interaziendale Rimini RN1A0G5004

a) Organizzazione interna

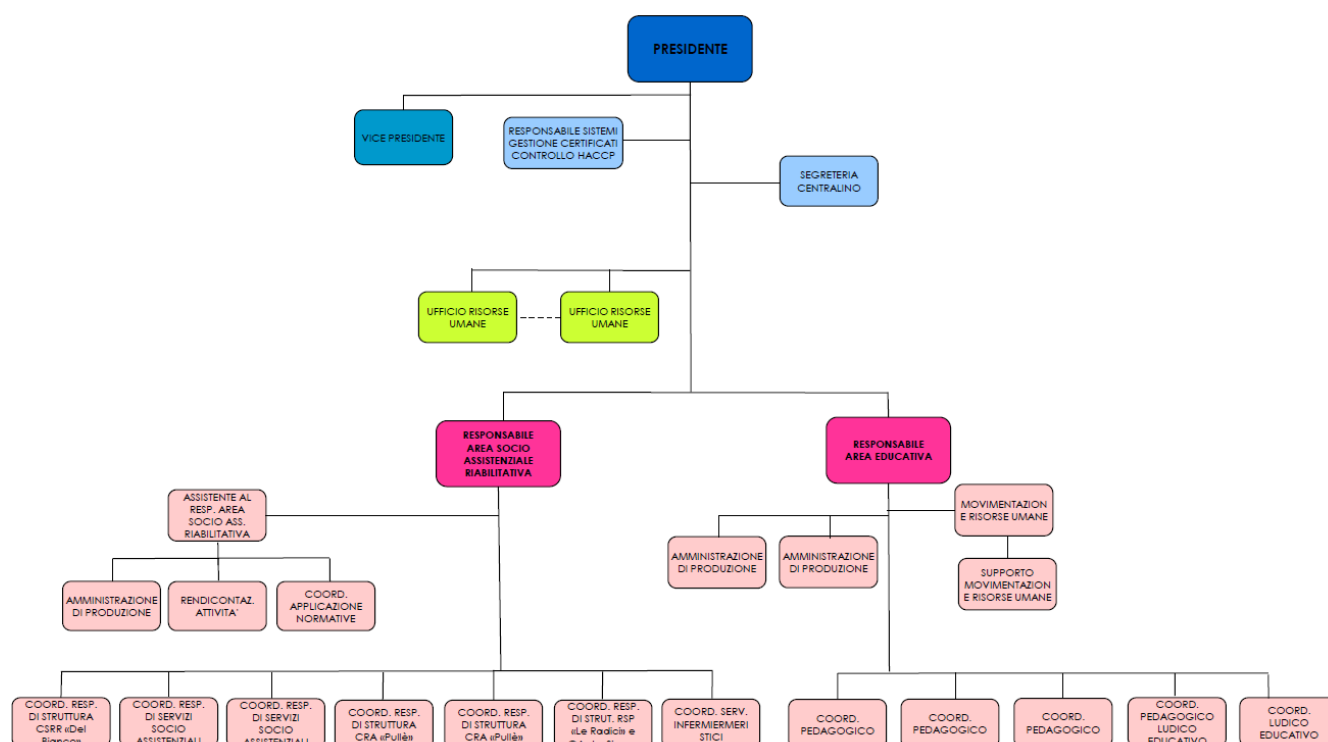

b) Informazioni relative ai titolari di incarichi di collaborazione o consulenza

Nell'anno scolastico 2019/20 sono stati attivati n. 1 contratti di collaborazione/consulenza con specifico riferimento all'attività scolastica:

Nome Consulente Sedioli Cristina ([Curriculum](#))

Descrizione contratto: L'arte raccontata ai bambini. L'atelier multimediale alla scuola dell'infanzia.

Prestazione occasionale: importo 750 €

c) Conto annuale del personale e delle relative spese sostenute, con particolare riferimento ai dati relativi alla dotazione organica e al personale effettivamente in servizio e al relativo costo, nonché i tassi di assenza.

Per il 2020 il costo complessivo annuale del personale ammonta ad euro 107.474 ed il tasso di assenza è del 9,44%. (si precisa che il calendario scolastico della Scuola dell'Infanzia Interaziendale LA GIOIA di Rimini prevede l'apertura di dodici mesi, pertanto il tasso di assenza è influenzato dalle assenze per ferie del personale)

Organico anno 2020

n. 5 insegnanti; n. 2 personale ausiliario; n. 2 personale non docente

d) Dati relativi al personale in servizio con contratto di lavoro non a tempo indeterminato

Personale in servizio nell'anno 2020:

- A TEMPO DETERMINATO: n. 1 insegnanti sostegno; (solo anno 2020)

- A TEMPO INDETERMINATO: n. 4 insegnanti; n. 2 personale ausiliario; n. 2 personale non docente

e) Documenti e allegati del bilancio preventivo e del conto consuntivo

- BILANCIO PREVENTIVO

La cooperativa non elabora un bilancio preventivo

- BILANCIO CONSUNTIVO

Relativamente al Bilancio d'esercizio si precisa che è complessivo di tutte le attività che la cooperativa svolge. Il Bilancio 2020 approvato è consultabile cliccando [QUI](#).

f) informazioni relative ai beni immobili e agli atti di gestione del patrimonio

La cooperativa non è proprietaria degli immobili, ma ha in carico la gestione a seguito di contratti d'appalto.